FOTOCLUB
- 2012 -
SHOOTERS
WWW.SHOOTERS-FOTOCLUB.NL

WELKOM

Shooters is een actieve groep van amateurfotografen die elke drie weken in Beuningen (Regio Nijmegen) samenkomt om afwisselend de theorie te bespreken en in de praktijk te oefenen.

Shooters heeft een variatie aan leden, zowel ervaren als beginnende amateurfotografen, ieder met verschillende fotografie-voorkeur of specialiteit. Hoe meer creatieve zielen, hoe beter.

Doelstelling van de Shooters is het zowel individueel als in clubverband beoefenen van fotografie en het bevorderen van de vrijetijdsfotografie in het algemeen. Een positieve instelling, een actieve inbreng en een vriendschappelijke clubsfeer zijn daarbij heel erg belangrijk.

WIE WAT WAAR 2017

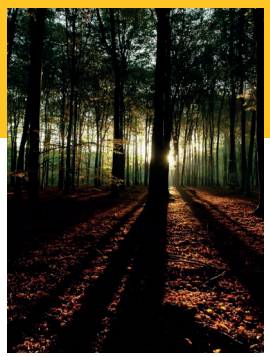

LIDMAATSCHAP

1 Indien je lid wilt worden van onze fotoclub krijg je het inschrijfformulier via email toegestuurd.
Dit dien je voor de volgende bijeenkomst te hebben ingevuld.
Na het retourneren van het ingevulde inschrijfformulier ontvang je van de penningmeester een factuur voor het betalen van de contributie en een login voor onze website.

Per 01-01-2015 bedraagt de jaarcontributie € 60,-. De mensen die tussentijds lid worden betalen een contributie voor de nog resterende maanden van het betreffende jaar.

Het verenigingsjaar loopt van 1 januari t/m 31 december. Opzegging van het lidmaatschap kan alleen schriftelijk bij de secretaris, per mail of brief, voor 1 november van het lopende jaar (o.a. in verband met afdrachtverplichting aan de Fotobond).

SHOOTERSAGENDA EMAIL & WEBSITE

2 De jaaragenda, actualiteiten en clubactiviteiten zijn te raadplegen op de clubsite www.shooters-fotoclub.nl.

Voor het ledenstuk van de webpagina heb je een login nodig, deze krijg je nadat je het inschrijfformulier hebt geretouneerd.

Verder staat er nieuws, bondsinformatie, wedstrijdinformatie, inleverdata en staan onze voorwaarden op de website.

Veel berichten worden gedeeld via onze Facebook pagina maar niet alles dus kijk regelmatig. Doe dat in elk geval vlak vóór de clubavond voor actualiteiten of bijzondere mededelingen!

CLUBBIJEENKOMSTEN & CLUBTRIPS

3 Shooters komt als regel eens per 3 weken afwisselend op de woensdagavond en zaterdag bij elkaar in 'the west wing' te Beuningen.
We hebben op de clubavonden verschillende activiteiten: foto- en themapresentaties en bespreken van 'eigen werk' door de leden zelf, workshops, thema- en infoavonden door gastsprekers. Op de zaterdagen gaan we, in clubverband, op pad om te fotograferen op locatie.

Alle kilometerkosten hiervoor worden, in overleg, gedeeld door de chauffeur en de passagiers.

Uitdrukkelijk moet worden vermeld dat deelname aan welke clubactiviteit dan ook, geschiedt op vrijwillige basis, op eigen kosten en eigen risico zijn. De vereniging, noch het bestuur kunnen aansprakelijk worden gesteld voor schade op welke manier dan ook.

De Fotobond heeft een collectieve Wettelijke Aansprakelijkheids (WA) verzekering afgesloten voor al haar leden.

Deze verzekering beschermt de leden van een bij de Fotobond aangesloten vereniging of afdeling tegen aansprakelijkheid voor schade aan derden toegebracht bij verenigingsactiviteiten met een maximale dekking van €1250000 per aanspraak.

De premie voor deze WA-verzekering wordt door de club voldaan middels de jaarlijkse afdracht aan de Fotobond.

Samenstelling bestuur Shooters
Voorzitter Lis van Donge
Secretaris Javi Gómez & Lis van Donge
Penningmeester Hans Mulders

Clubavonden (woensdag): Ontvangst tussen 19.15 en 19.30 uur.
Aanvang 19.30 uur. Sluiting: circa 22.00 uur
Praktijdagen (zaterdag): zoals afgesproken op de woensdag voor de praktijk zaterdag

secretaris@shooters-fotoclub.nl (voor alle organisatorische vragen/opmerkingen) | webadmin@shooters-fotoclub.nl (voor alles wat je op de website wilt hebben)

FOTOCLUB - 2012 - SHOOTERS

WWW.SHOOTERS-FOTOCLUB.NL

Wij wensen jou een prettig en constructief lidmaatschap toe met veel creativiteit.

Wij doen als bestuur ons best de fotoclub zo goed mogelijk te laten functioneren en verwachten van jouw kant een actieve inbreng en deelname aan de clubactiviteiten.

KWALITEIT & KWANTITEIT

4 De Shooters streven niet naar een zo groot mogelijk ledental maar naar een club met actieve leden die niet alleen individueel plezier aan de fotohobby beleven maar die ook samen activiteiten organiseren en beleven. Je kunt geen lid worden om alleen voor jezelf bezig te zijn, maar je moet ook van een ander willen leren, en omgekeerd. Ook jij moet iets inbrengen. Iedereen heeft zijn of haar eigen kwaliteiten. De inzet als individueel lid én als totaal bepaalt wat we samen kunnen bereiken, zo stimuleren we elkaar, zodat de club als geheel een optimaal resultaat behaalt. Wij willen graag laten zien waar we als fotoclub toe in staat zijn.

Wij willen het werk van alle leden van de fotolcub laten zien en
niet alleen van enkele actieve leden. Wij verwachten daarom dat de leden zoveel mogelijk aanwezig zijn op de clubavonden, een duidelijke inbreng leveren en meedoen met zo veel mogelijk clubactiviteiten. In voorkomende gevallen kan de voorzitter jou op een positief bedoelde wijze aanspreken op je betrokkenheid, inbreng en manier van deelname aan de clubactiviteiten.

Door enthousiaste deelname aan foto-wedstrijden en exposities, zijn we in staat een representatieve inzending samen te stellen .

EIGEN WERK

5 Van alle leden wordt verwacht regelmatig niet eerder vertoond fotowerk mee te nemen ter bespreking onder de noemer 'eigen werk' en foto's in te leveren voor (interne) wedstrijden en tentoonstellingen.
De regel (vanaf 2016) bij eigen werk is: 1 foto per thema, upgeload op de webpagina die hiervoor is aangemaakt.
Het bestuur stimuleert een creatieve en verzorgde manier van fotopresentatie en wil niet altijd vasthouden aan de passe-partout, een andere creatieve
afwerking van geprint materiaal is altijd welkom. Materialen, toepassingen, kleuren etc. zijn vrij met als opmerking dat het voor de meeste (Bonds)wedstrijden momenteel het formaat passe-partout 40x50 nog verplicht is. Je kunt bij medeleden of het bestuur navragen waar materialen zoals passe-partouts tgen een gunstige prijs kunt kopen.
Elk clublid kan foto's plaatsen op een persoonlijke pagina. Probeer jouw foto's regelmatig te verversen. Het formaat is max 1000 pixels aan de lange zijde. Hou je aan de regels van het updaten (staat online), want de clubsite is ook ons visitekaartje.

MEEDENKEN

6 Ieder lid wordt gevraagd mee te denken. Ideeën en voorstellen kun je voorleggen aan of mailen naar de voorzitter of naar secretaris@shooters-fotoclub.nl. Zonder inbreng van de clubleden is het onmogelijk om een programma samen te stellen dat aansluit bij de wensen van zo veel mogelijk leden.

WEDSTRIJDEN & TENTOONSTELLINGEN

7 Shooters doet regelmatig mee aan individuele- en clubwedstrijden en aan foto-exposities, zowel georganiseerd door Shooters zelf, in Fotobond verband als op uitnodiging door derden. Ieder clublid wordt geacht regelmatig mee te doen met minimaal één foto.

CLUBJAS

8 Er bestaat de mogelijkheid een clubjas aan te schaffen via de penningmeester.
Deze donkerblauwe jassen zijn verkrijgbaar in de gangbare maten. Het logo van de Shooters staat op de linkerborst en rug. Deze jassen zijn niet alleen handig (ze houden wind en regen tegen en zijn gemakkelijk op te rollen als het te warm wordt) maar ze dragen ook bij aan herkenbaarheid en saamhorigheid.

Prijzen zijn op te vragen bij de Penningmeester.

groups/shootersfotoclub

@shooters_fc

www.shooters-fotoclub.nl

Ieder lid levert naar kunnen en vermogen een bijdrage aan de activiteiten EN de programmering, dus... aan de kwaliteit van Fotoclub.